Tendre Amour

Les Indes Galantes

Jean Philippe Rameau

-

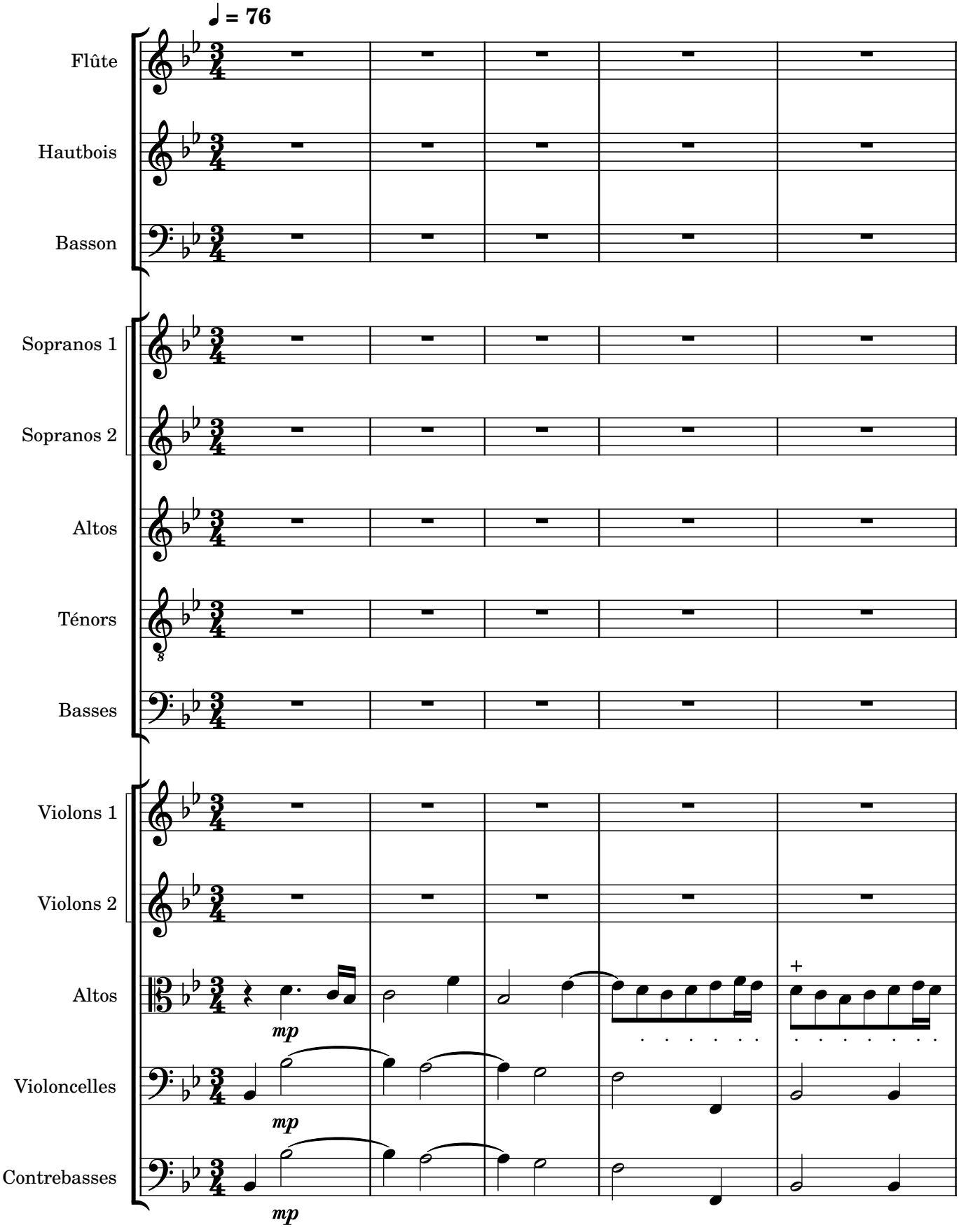

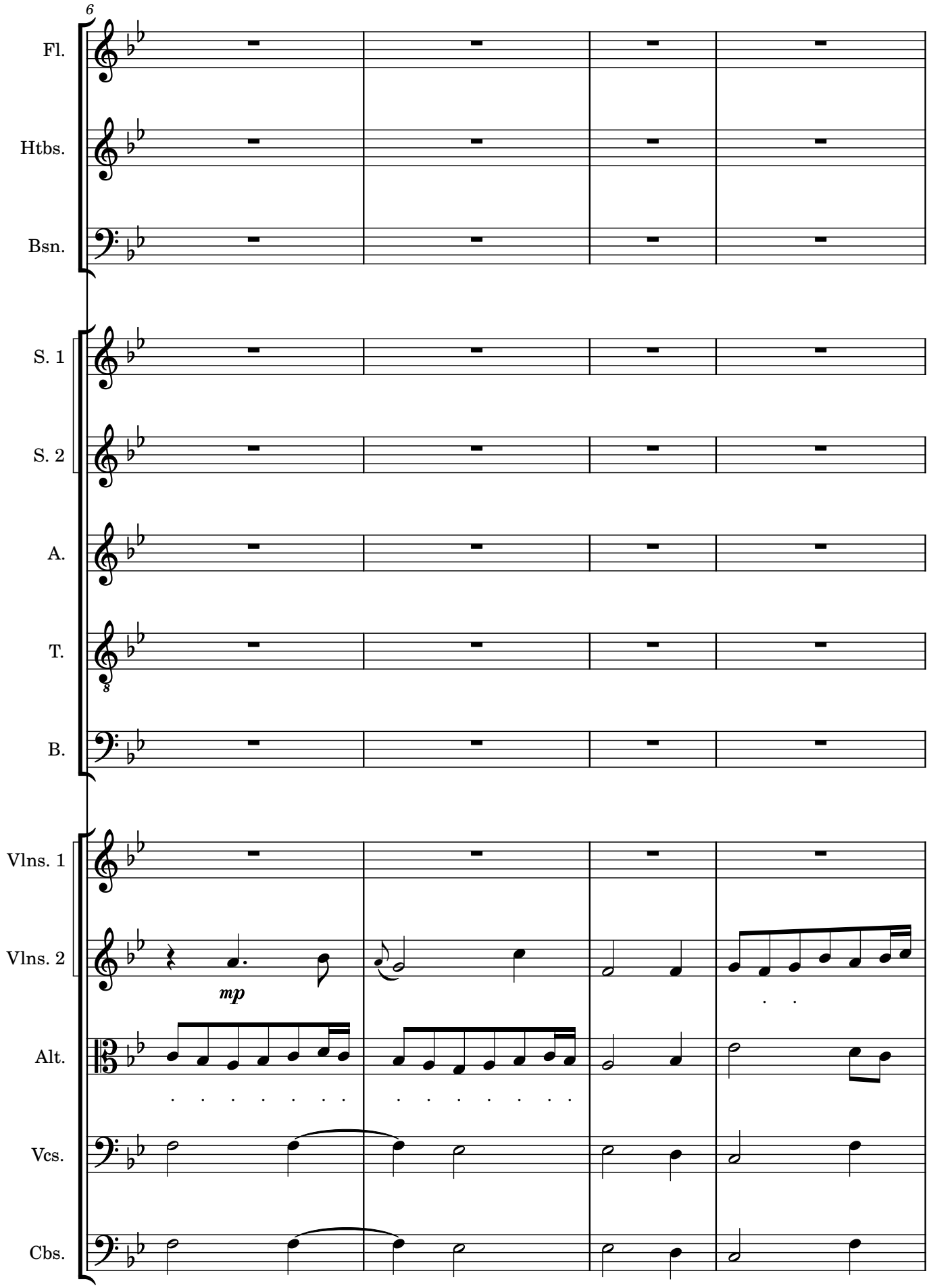
6
Fl.
Htbs.
Bsn.
S. 1
S. 2
A.
T.
B.
Vlns. 1
Vlns. 2
Alt.
Vcs.
Cbs.
mp

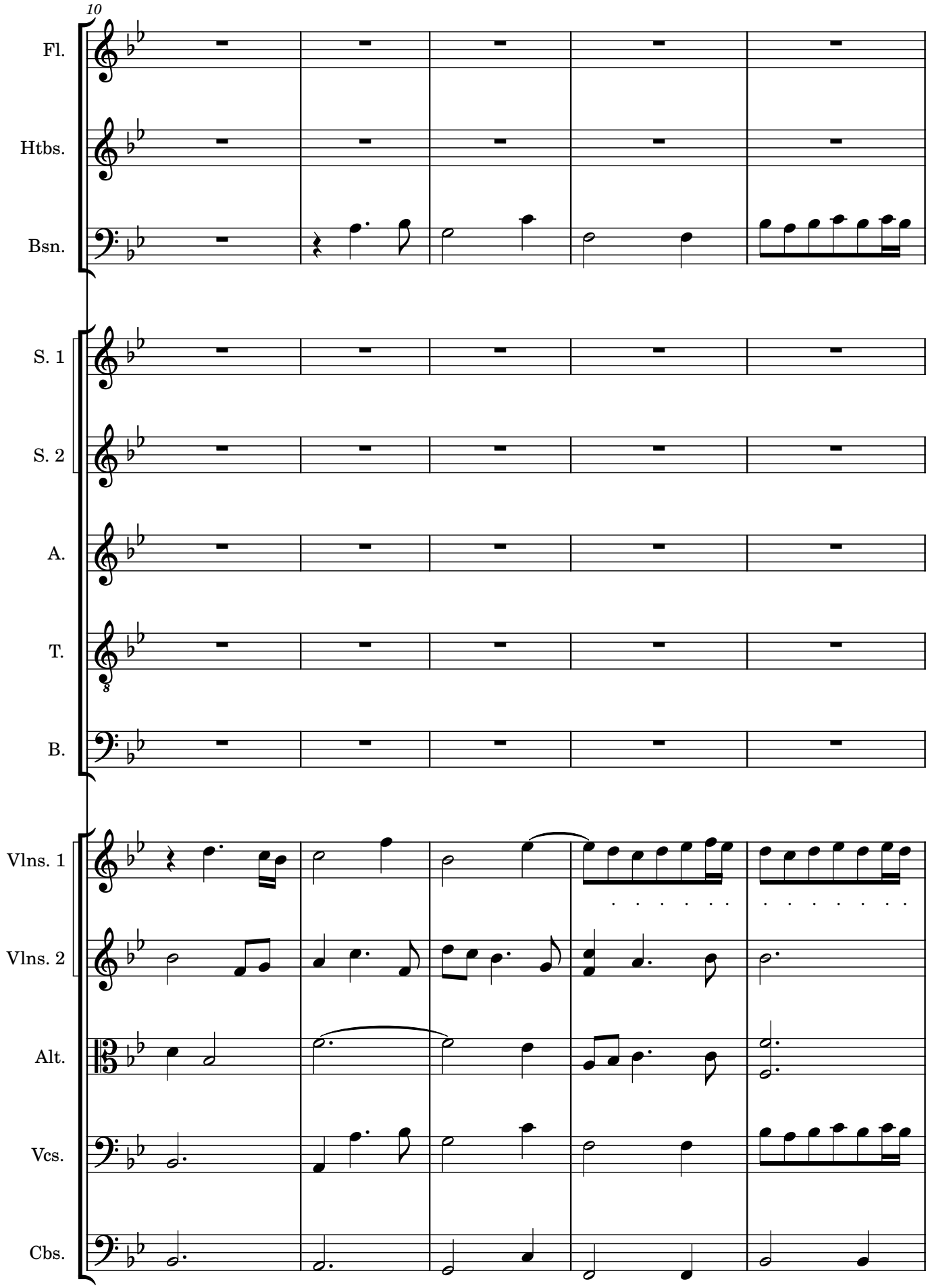
10
Fl.
Htbs.
Bsn.
S. 1
S. 2
A.
T.
B.
Vlns. 1
Vlns. 2
Alt.
Vcs.
Cbs.

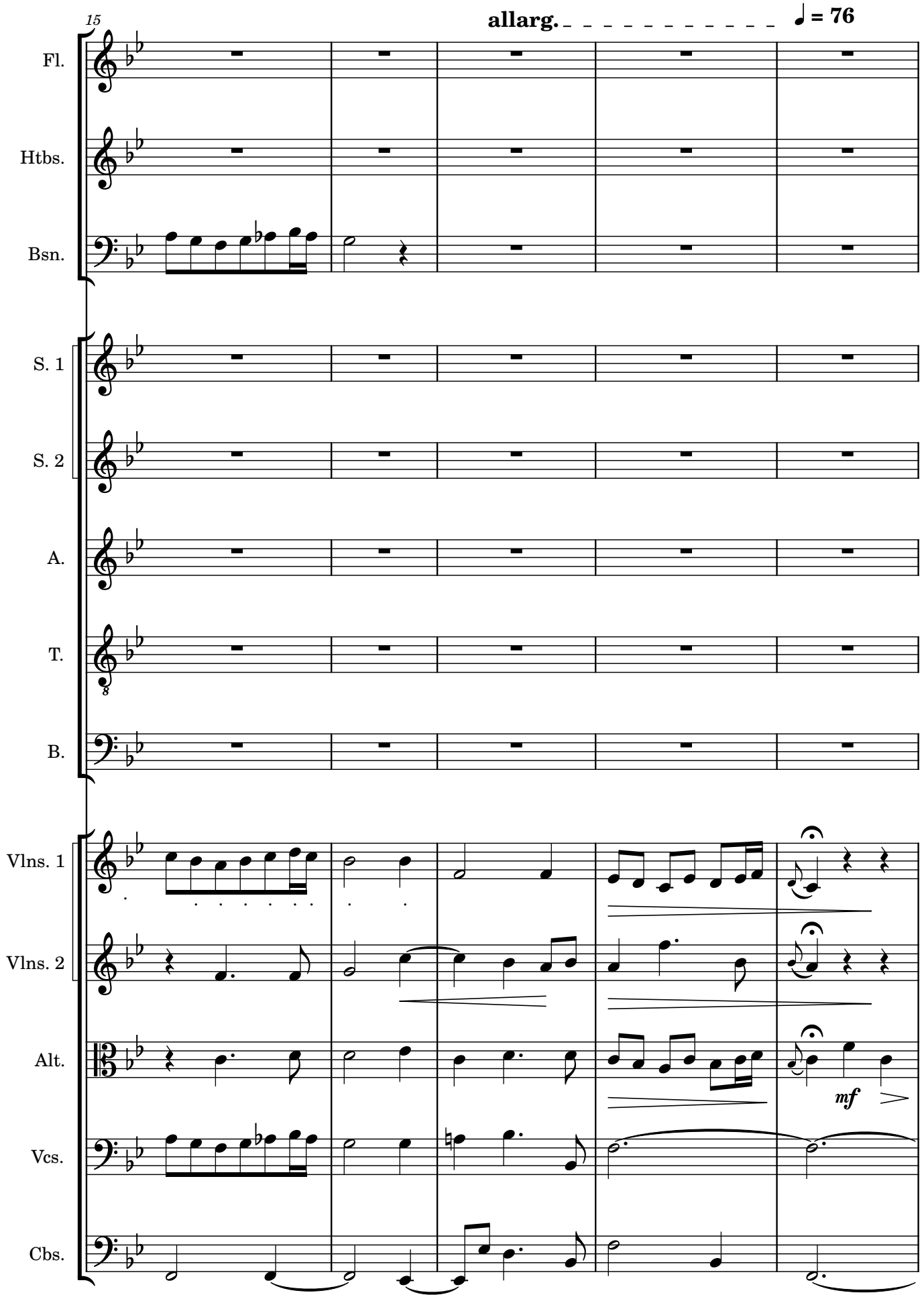
15
allarg.
♩ = 76
Fl.
Htbs.
Bsn.
S. 1
S. 2
A.
T.
B.
Vlns. 1
Vlns. 2
Alt.
Vcs.
Cbs.
mf

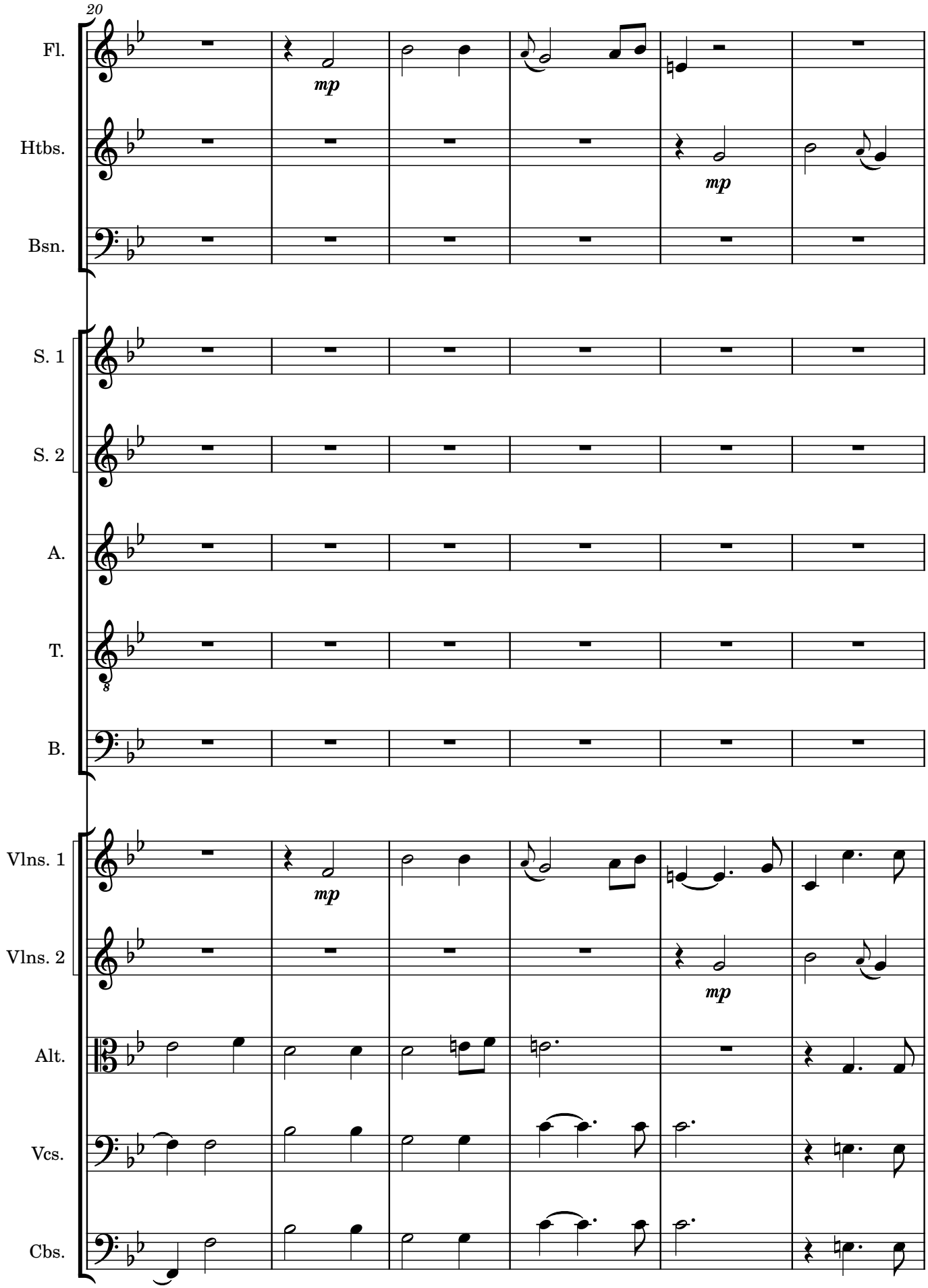
20
Fl.
mp
Htbs.
mp
Bsn.
S. 1
S. 2
A.
T.
B.
Vlns. 1
mp
Vlns. 2
mp
Alt.
Vcs.
Cbs.

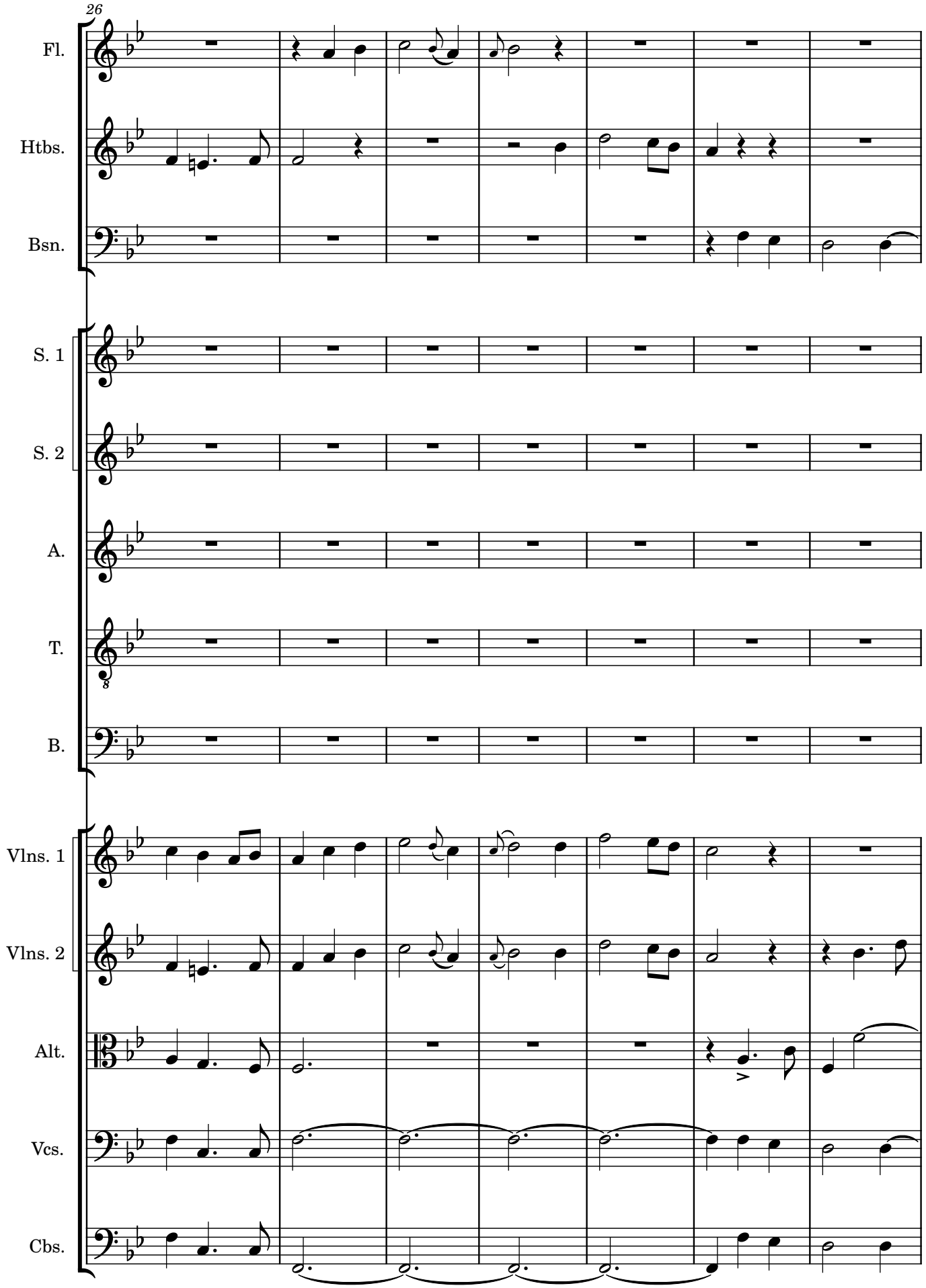
26
Fl.
Htbs.
Bsn.
S. 1
S. 2
A.
T.
B.
Vlns. 1
Vlns. 2
Alt.
Vcs.
Cbs.

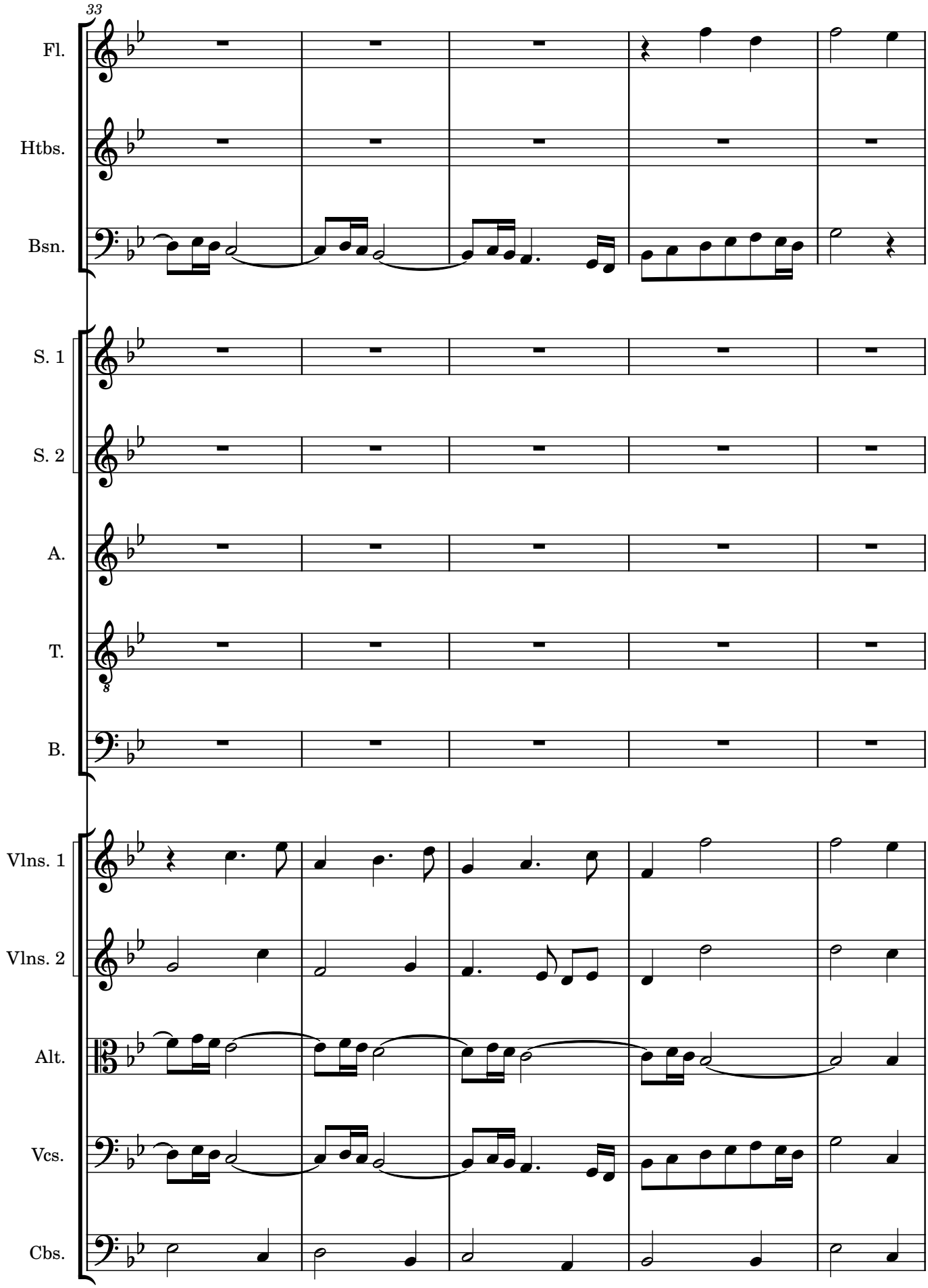
33
Fl.
Htbs.
Bsn.
S. 1
S. 2
A.
T.
B.
Vlns. 1
Vlns. 2
Alt.
Vcs.
Cbs.

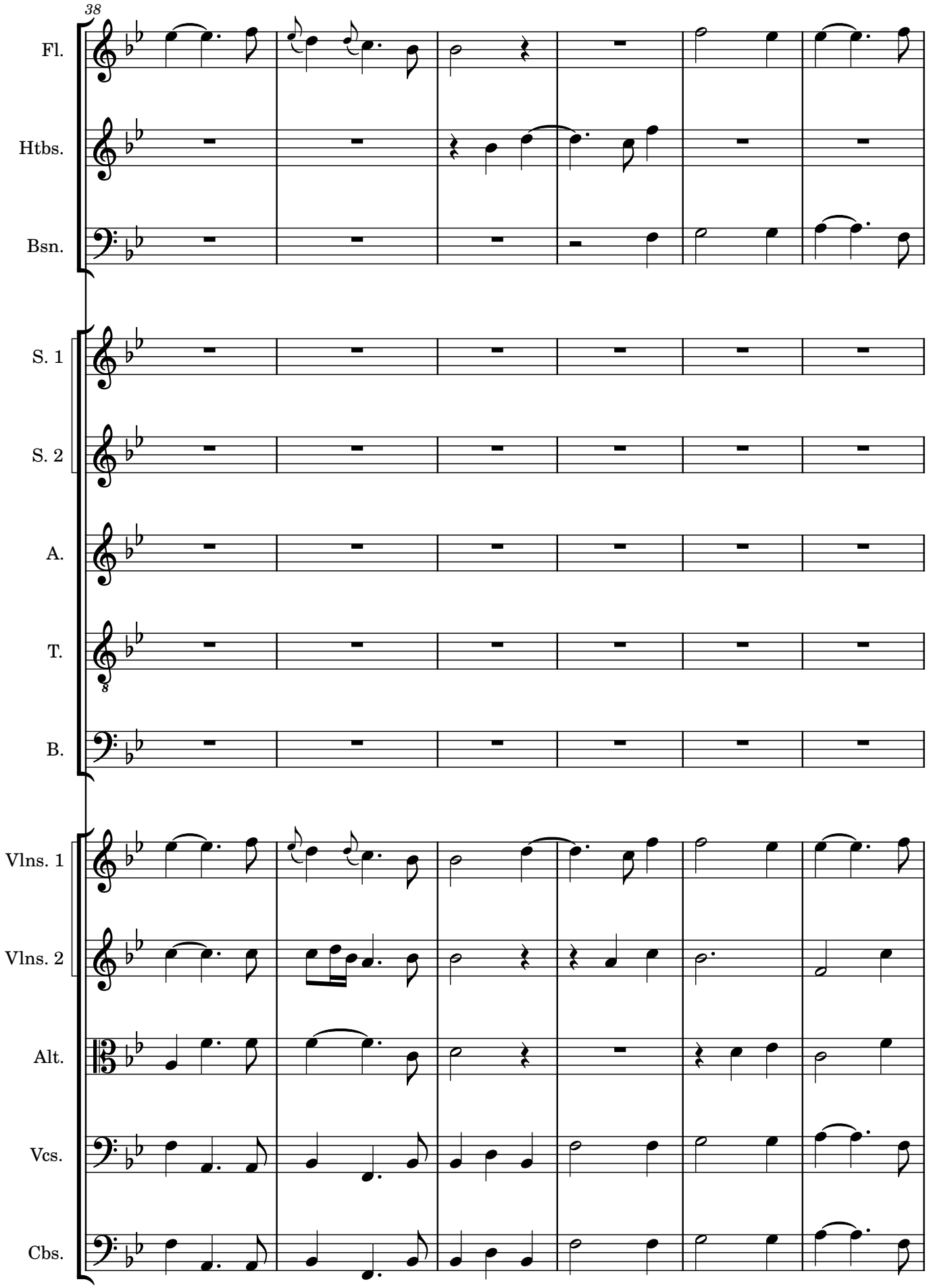
38
Fl.
Htbs.
Bsn.
S. 1
S. 2
A.
T.
B.
Vlns. 1
Vlns. 2
Alt.
Vcs.
Cbs.

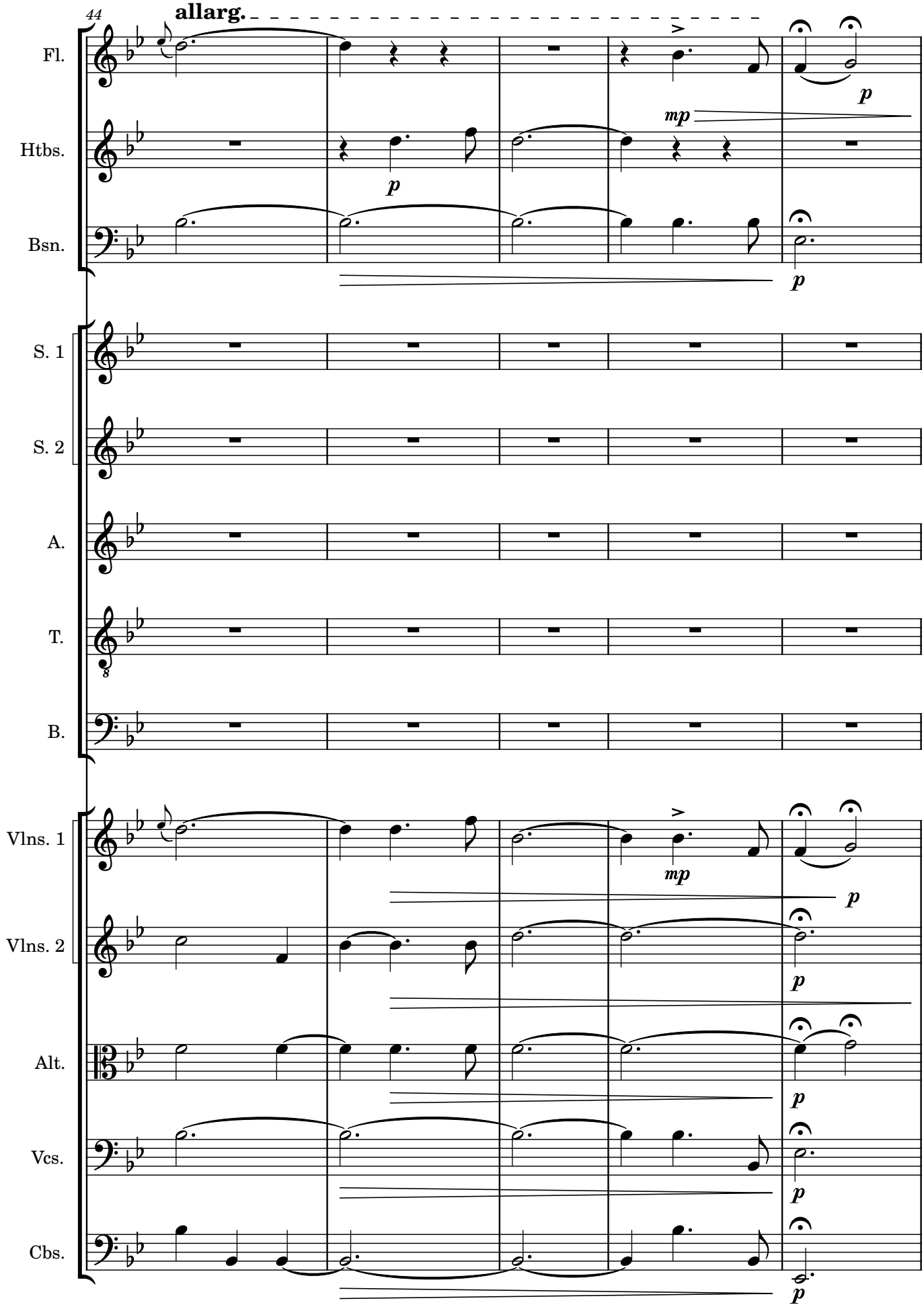
44
allarg.
Fl.
Htbs.
Bsn.
S. 1
S. 2
A.
T.
B.
Vlns. 1
Vlns. 2
Alt.
Vcs.
Cbs.
mp
p

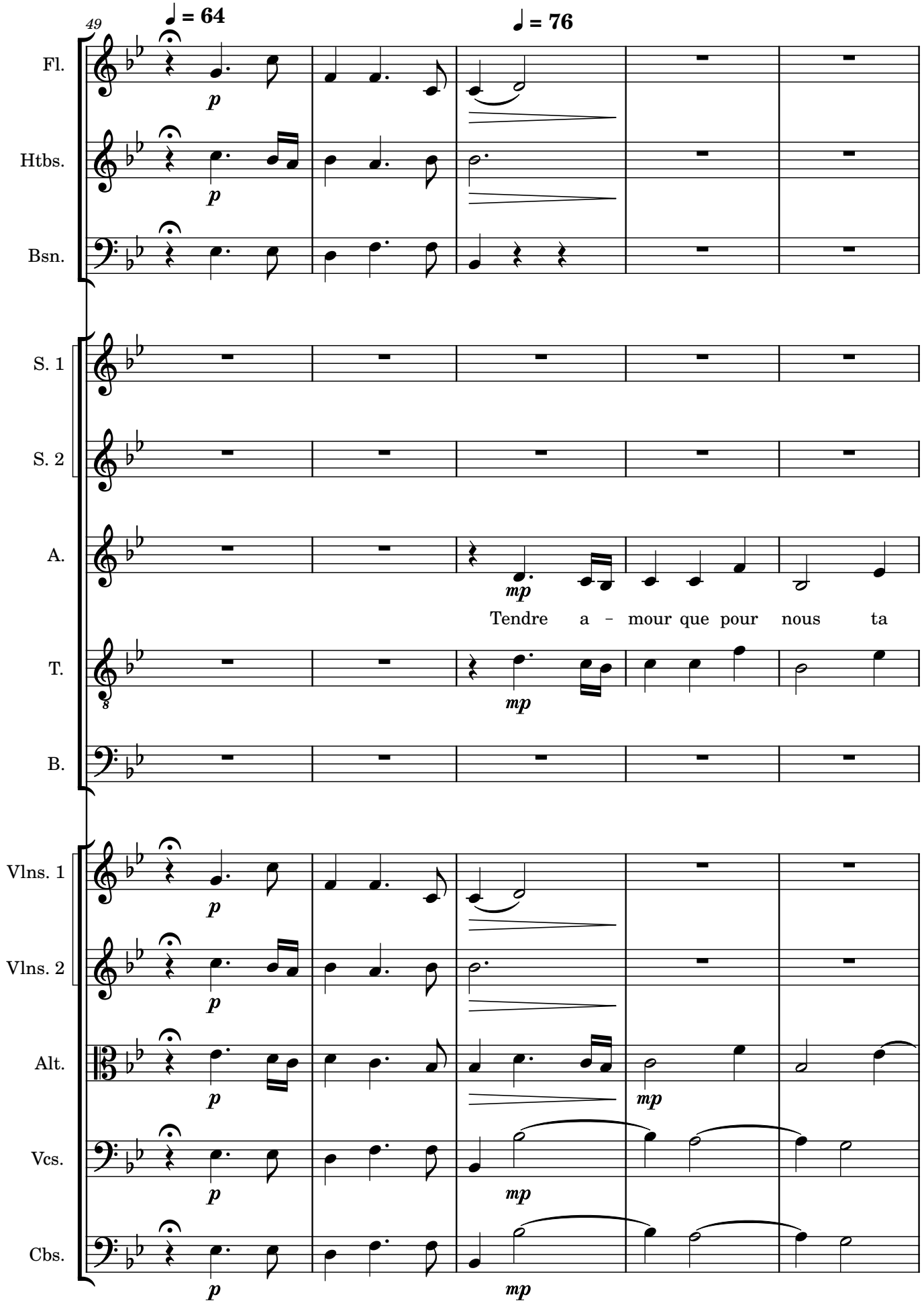
49
♩ = 64
♩ = 76
Fl.
Htbs.
Bsn.
S. 1
S. 2
A.
T.
B.
Vlns. 1
Vlns. 2
Alt.
Vcs.
Cbs.
p
mp
Tendre a – mour que pour nous ta

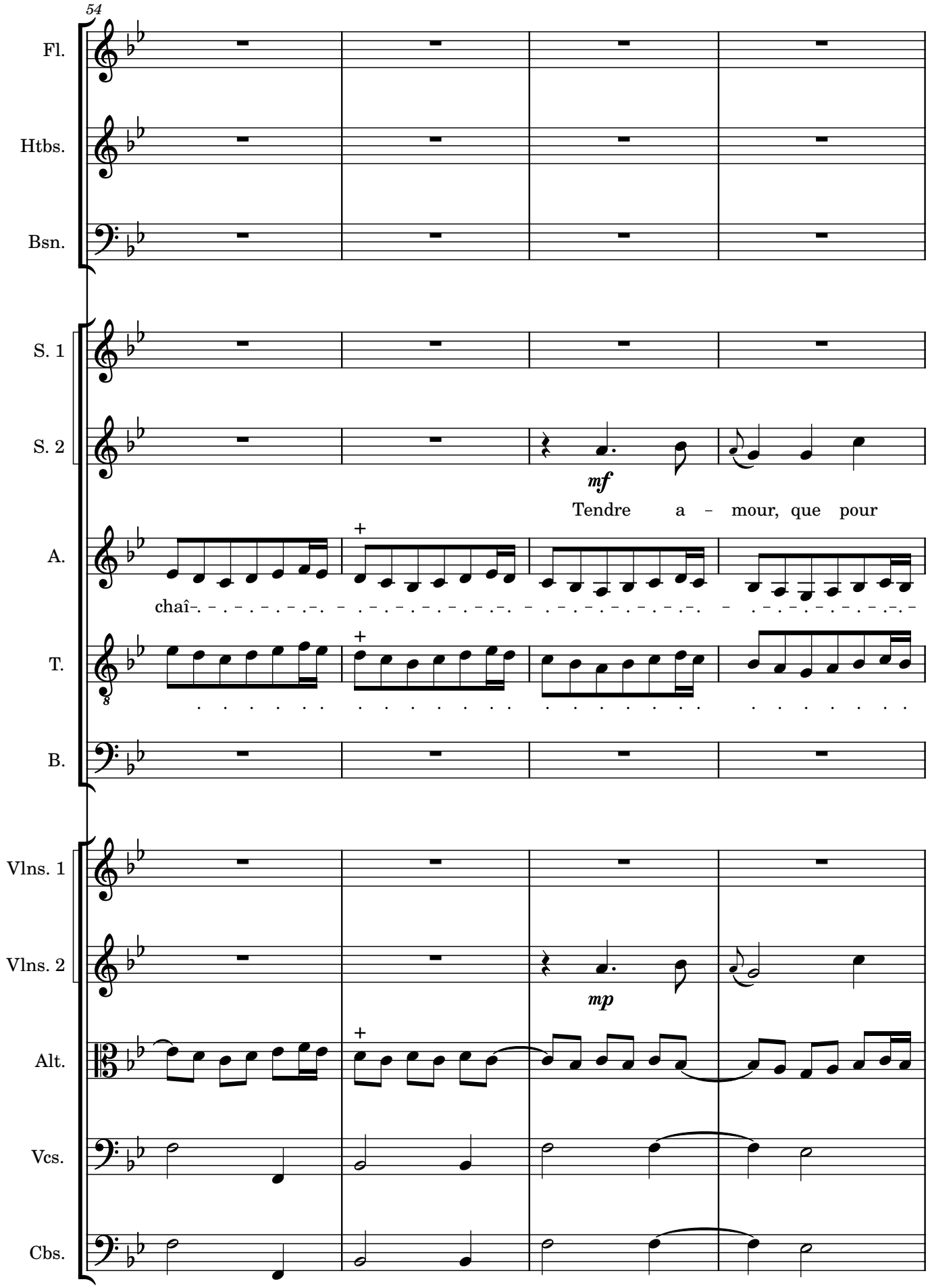
54
Fl.
Htbs.
Bsn.
S. 1
S. 2
mf
Tendre a – mour, que pour
A.
chaî-
T.
B.
Vlns. 1
Vlns. 2
mp
Alt.
Vcs.
Cbs.

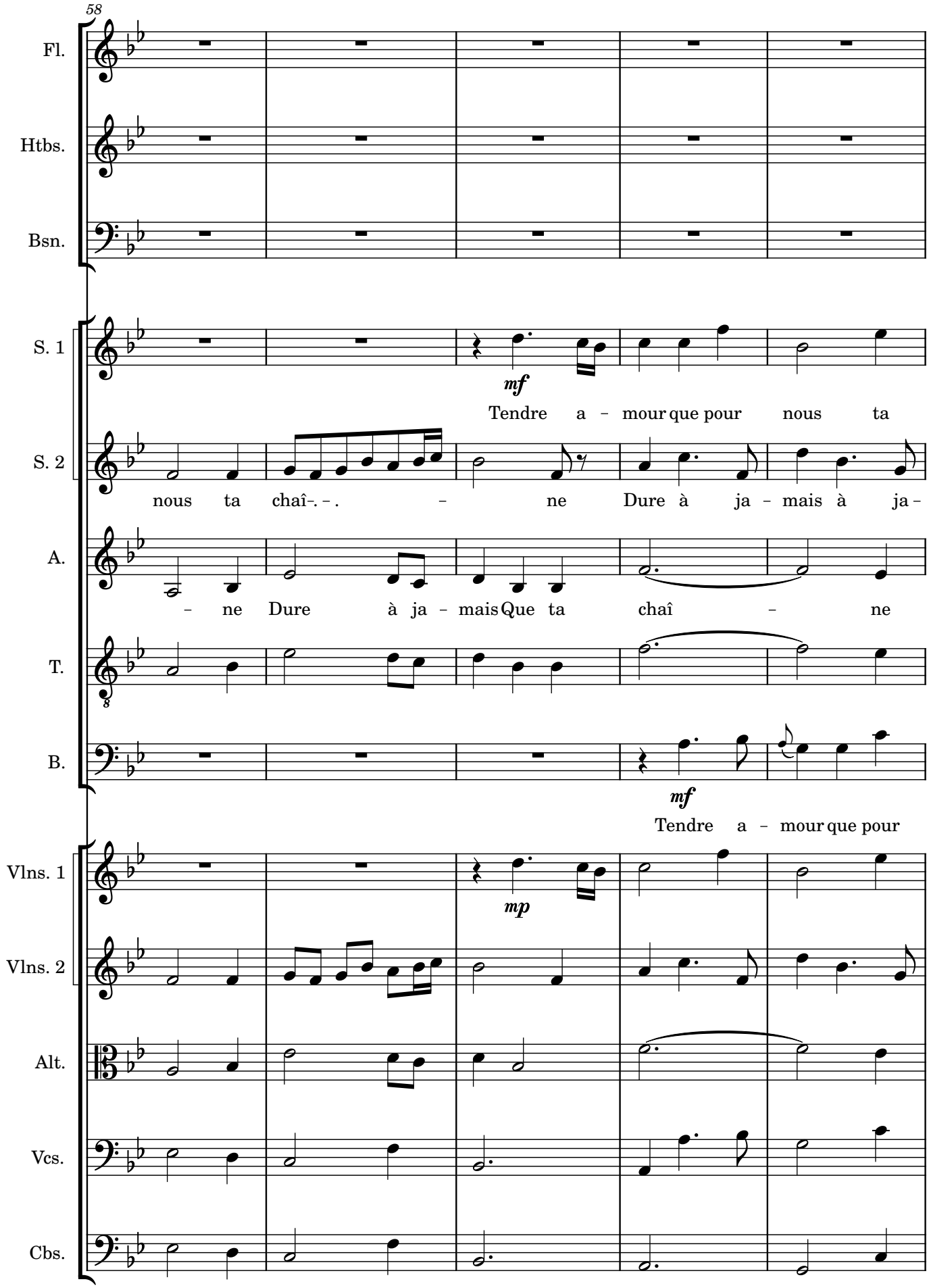
58
Fl.
Htbs.
Bsn.
S. 1
mf
Tendre a – mour que pour nous ta
S. 2
nous ta chaî-. – . – ne Dure à ja – mais à ja –
A.
– ne Dure à ja – mais Que ta chaî – ne
T.
B.
mf
Tendre a – mour que pour
Vlns. 1
mp
Vlns. 2
Alt.
Vcs.
Cbs.

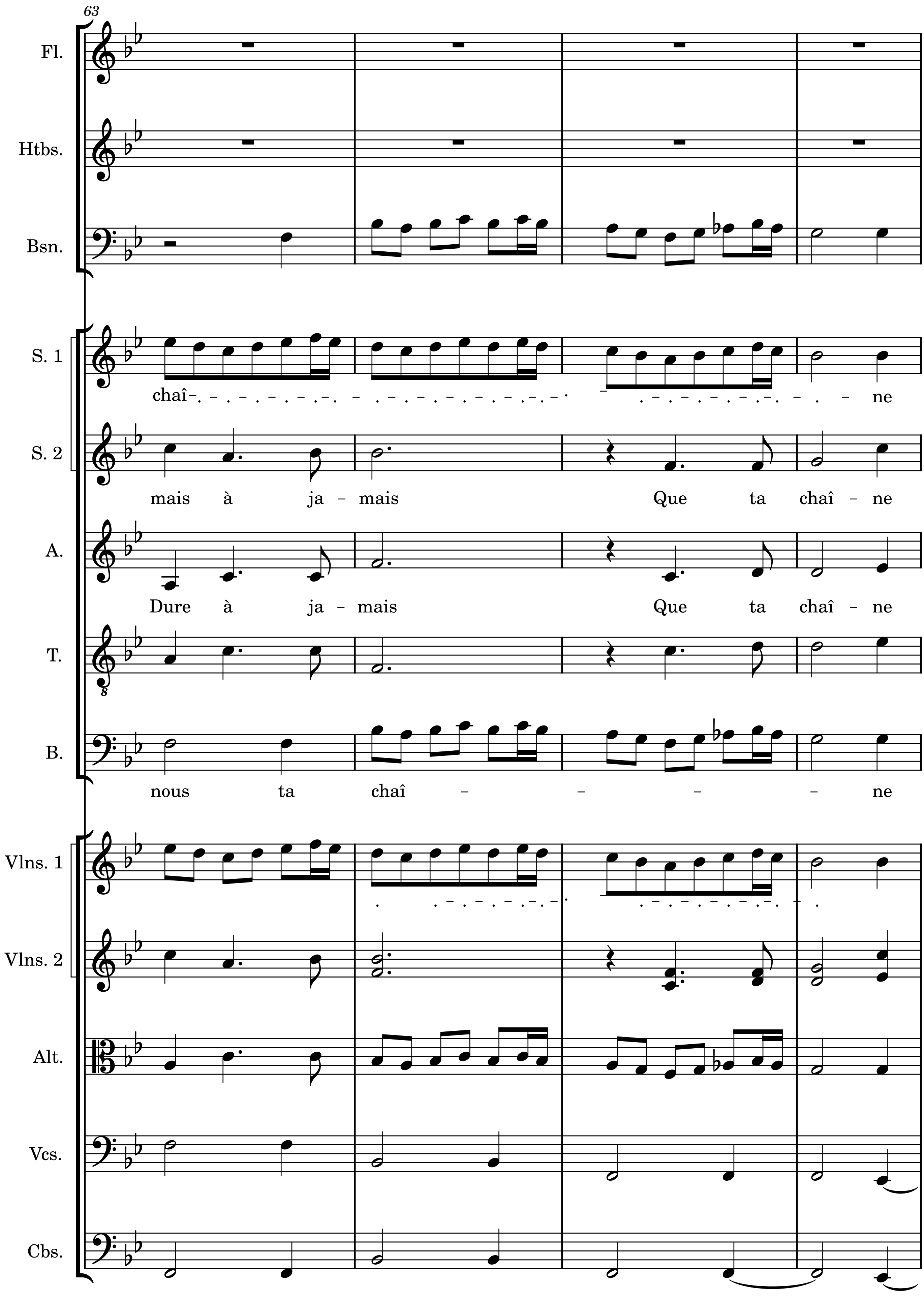
63
Fl.
Htbs.
Bsn.
S. 1
chaî- - - - ne
S. 2
mais à ja - mais Que ta chaî - ne
A.
Dure à ja - mais Que ta chaî - ne
T.
B.
nous ta chaî - - - - ne
Vlns. 1
Vlns. 2
Alt.
Vcs.
Cbs.

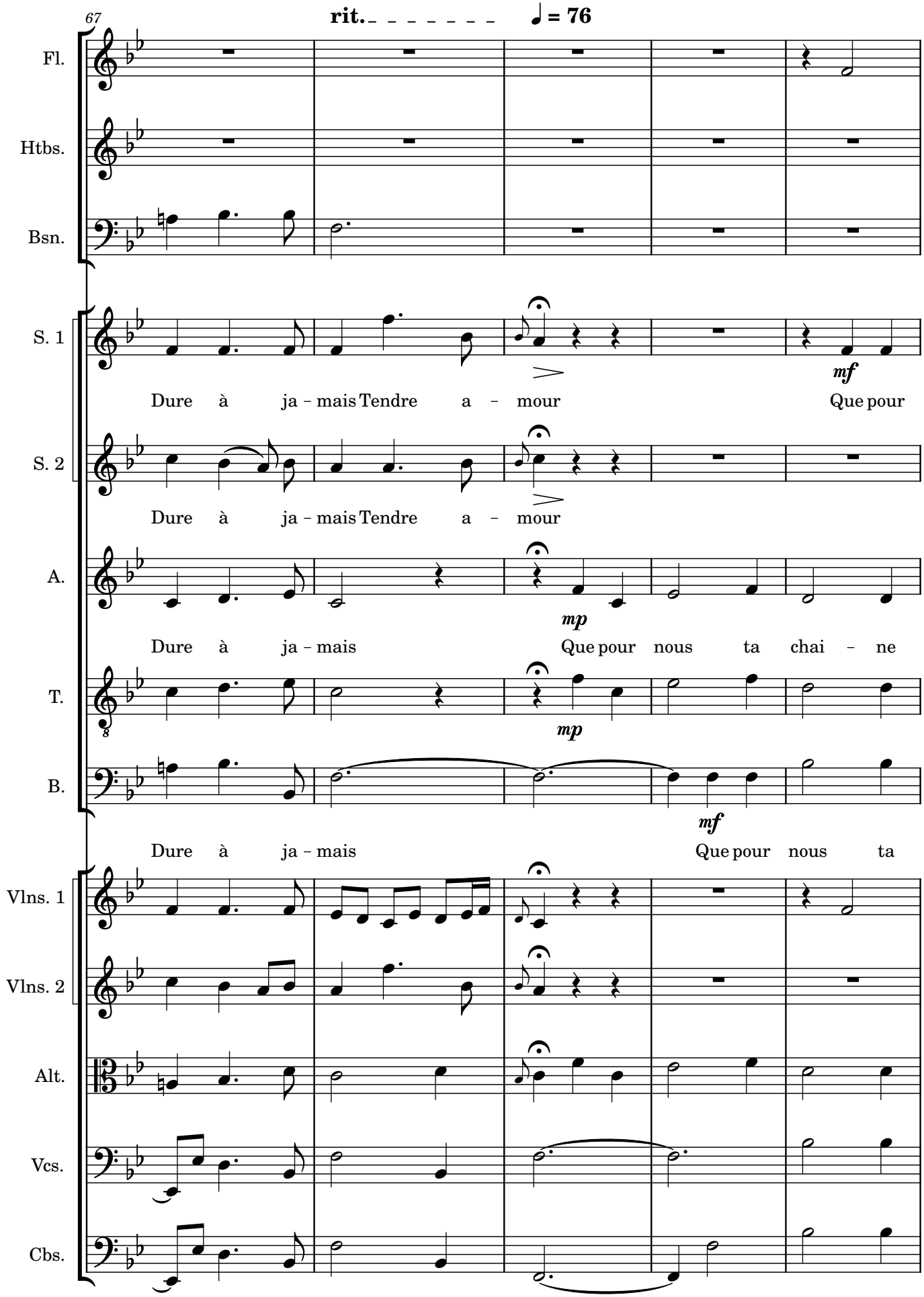
67
rit.
♩ = 76
Fl.
Htbs.
Bsn.
S. 1
Dure à ja – mais Tendre a – mour
mf
Que pour
S. 2
Dure à ja – mais Tendre a – mour
A.
mp
Dure à ja – mais
Que pour nous ta chai – ne
T.
mp
B.
mf
Dure à ja – mais
Que pour nous ta
Vlns. 1
Vlns. 2
Alt.
Vcs.
Cbs.

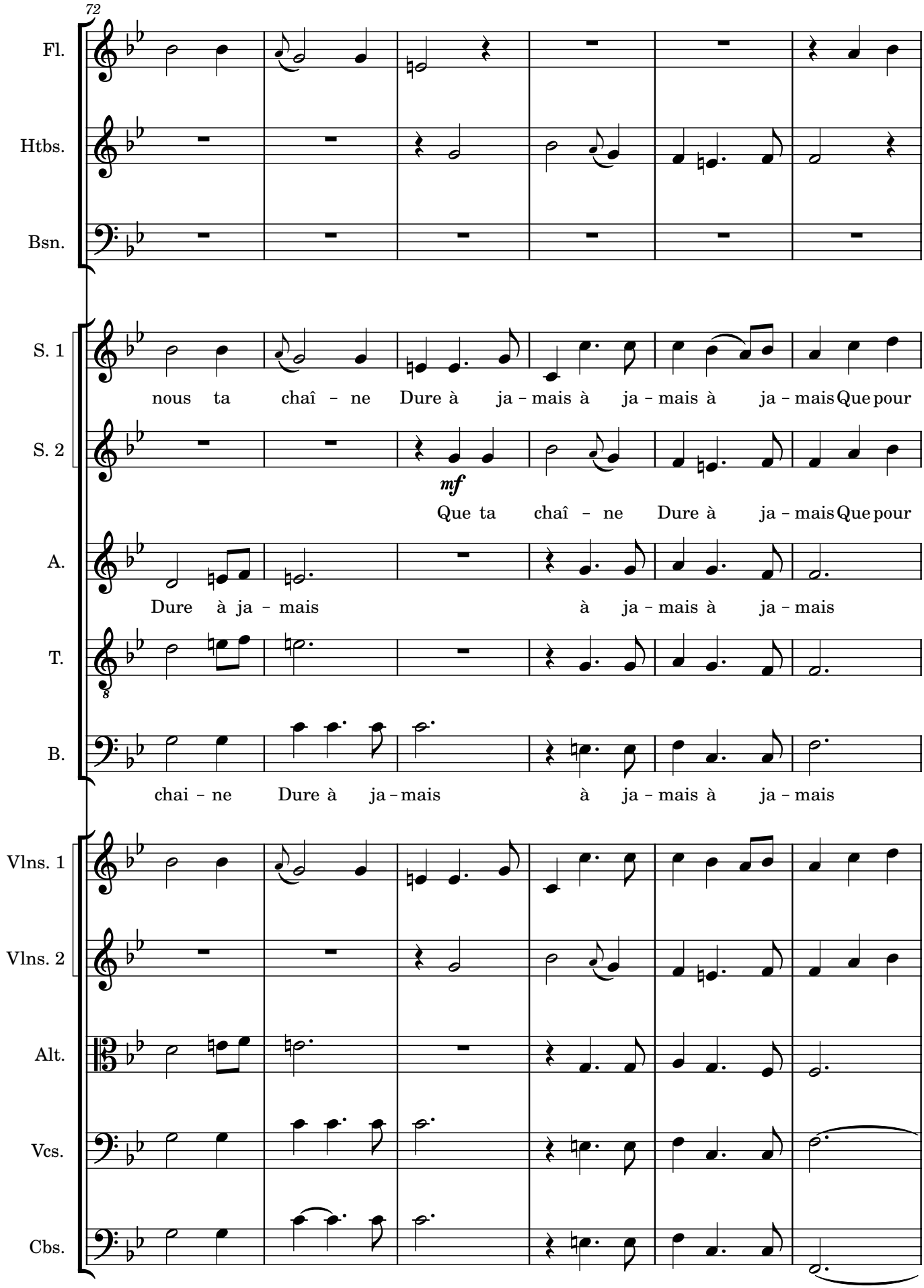
72
Fl.
Htbs.
Bsn.
S. 1
nous ta chaî – ne Dure à ja – mais à ja – mais à ja – mais Que pour
S. 2
mf
Que ta chaî – ne Dure à ja – mais Que pour
A.
Dure à ja – mais à ja – mais à ja – mais
T.
B.
chai – ne Dure à ja – mais à ja – mais à ja – mais
Vlns. 1
Vlns. 2
Alt.
Vcs.
Cbs.

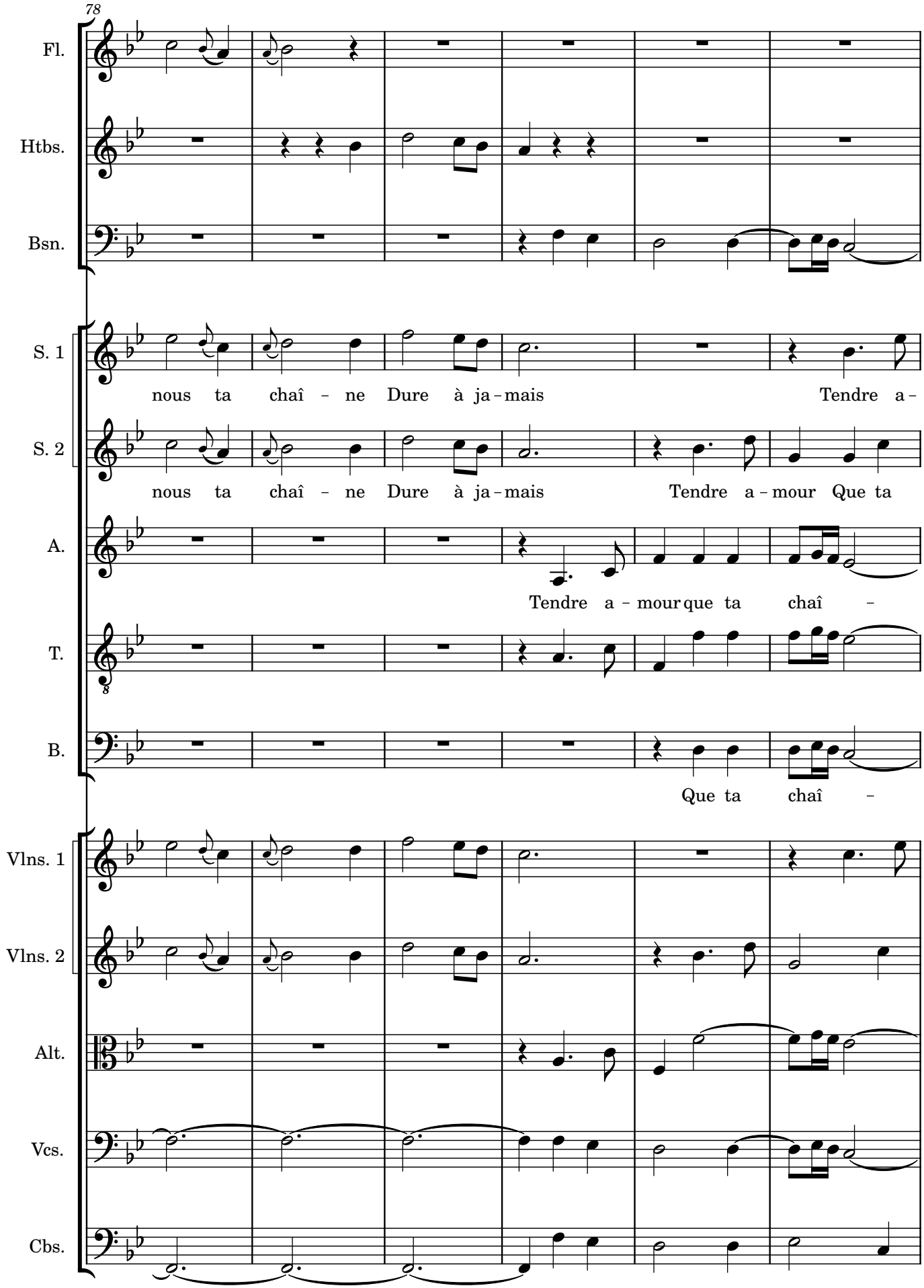
78
Fl.
Htbs.
Bsn.
S. 1
nous ta chaî - ne Dure à ja - mais Tendre a -
S. 2
nous ta chaî - ne Dure à ja - mais Tendre a - mour Que ta
A.
Tendre a - mour que ta chaî -
T.
B.
Que ta chaî -
Vlns. 1
Vlns. 2
Alt.
Vcs.
Cbs.

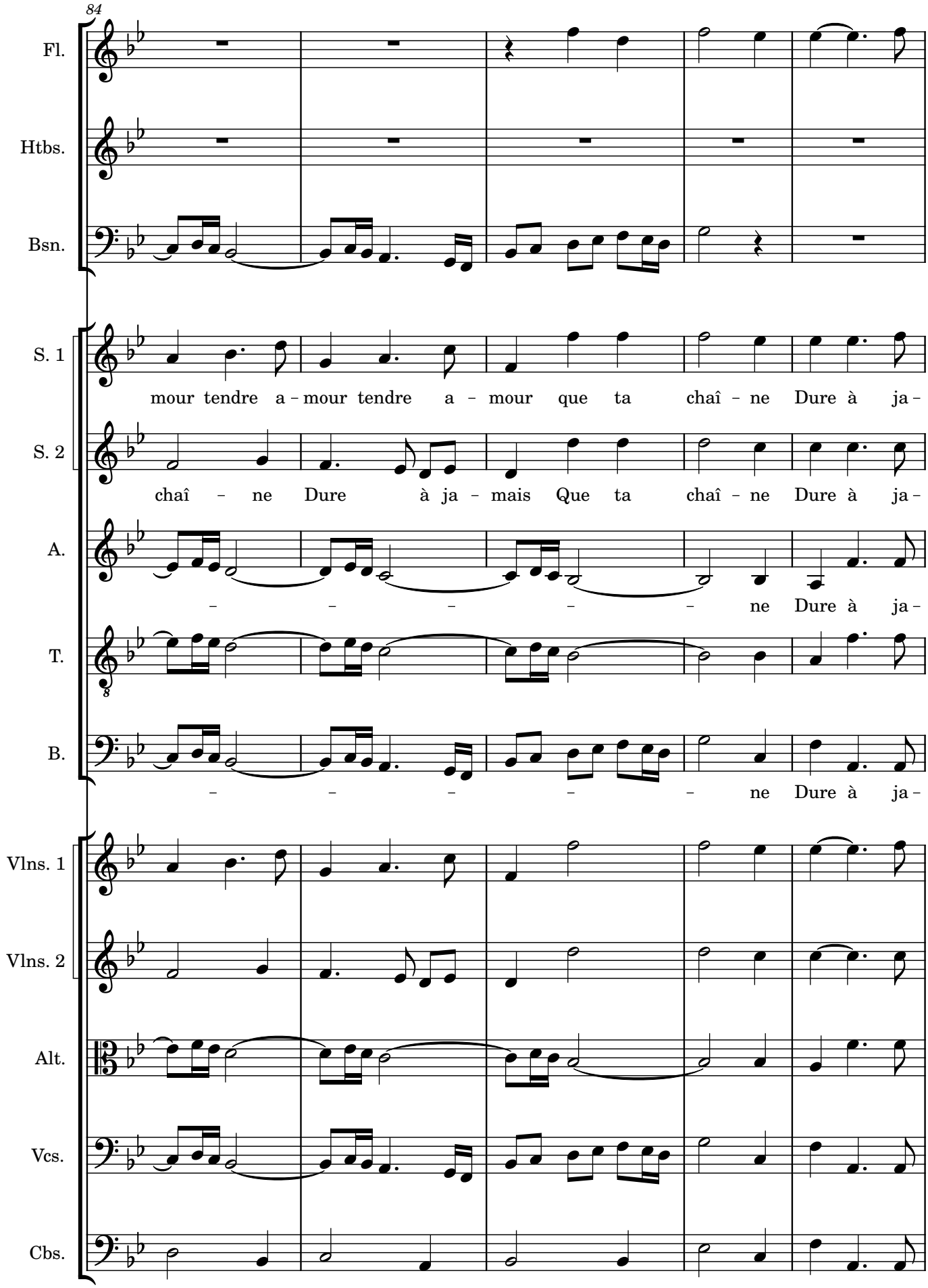
84
Fl.
Htbs.
Bsn.
S. 1
mour tendre a - mour tendre a - mour que ta chaî - ne Dure à ja -
S. 2
chaî - ne Dure à ja - mais Que ta chaî - ne Dure à ja -
A.
- - - - - ne Dure à ja -
T.
B.
- - - - - ne Dure à ja -
Vlns. 1
Vlns. 2
Alt.
Vcs.
Cbs.

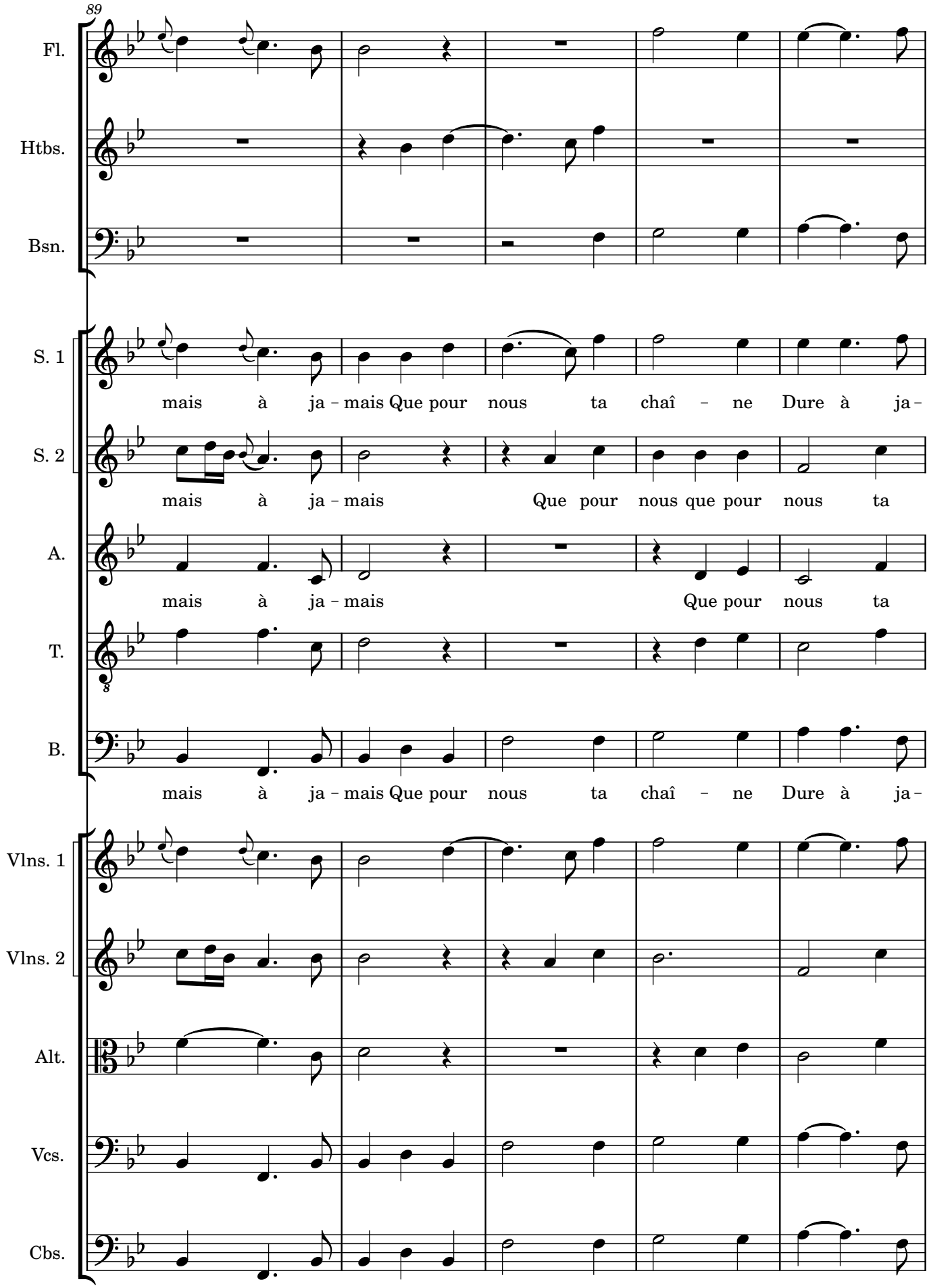
89
Fl.
Htbs.
Bsn.
S. 1
mais à ja – mais Que pour nous ta chaî – ne Dure à ja –
S. 2
mais à ja – mais Que pour nous que pour nous ta
A.
mais à ja – mais Que pour nous ta
T.
B.
mais à ja – mais Que pour nous ta chaî – ne Dure à ja –
Vlns. 1
Vlns. 2
Alt.
Vcs.
Cbs.

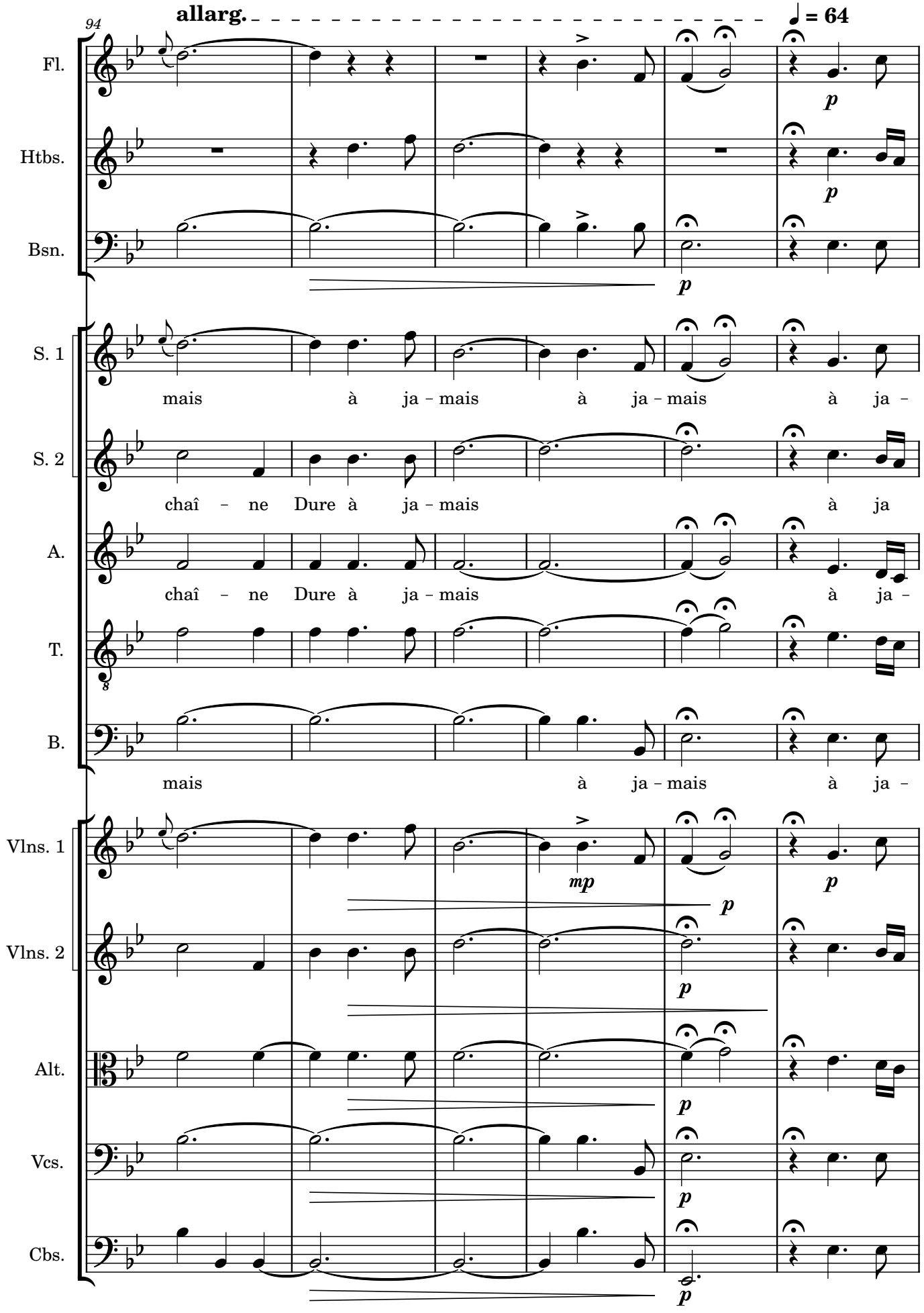
94
allarg.
♩ = 64
Fl.
Htbs.
Bsn.
S. 1
mais à ja – mais à ja – mais à ja –
S. 2
chaî – ne Dure à ja – mais à ja
A.
chaî – ne Dure à ja – mais à ja –
T.
B.
mais à ja – mais à ja –
Vlns. 1
Vlns. 2
Alt.
Vcs.
Cbs.
p
mp

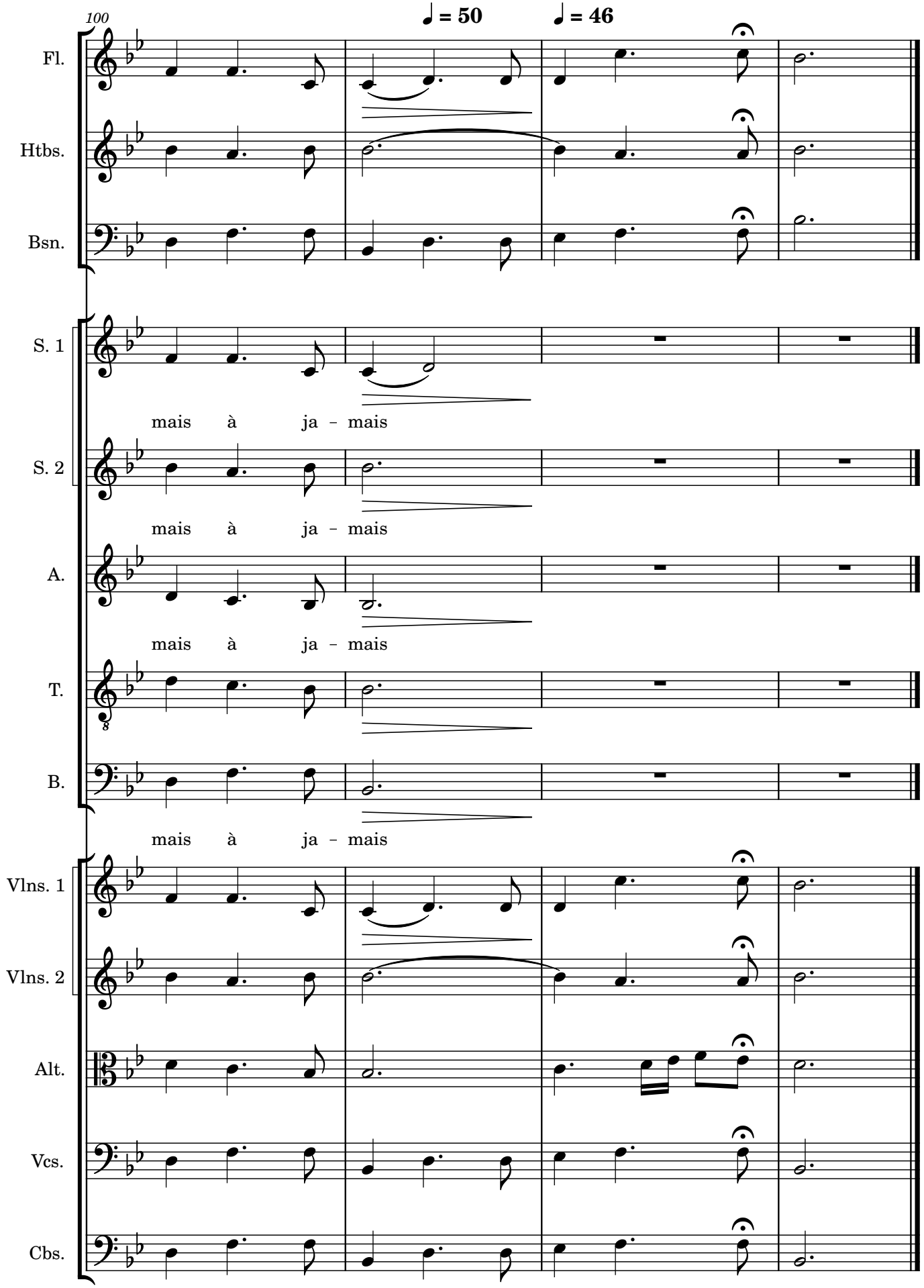
100
♩ = 50
♩ = 46
Fl.
Htbs.
Bsn.
S. 1
mais à ja – mais
S. 2
mais à ja – mais
A.
mais à ja – mais
T.
B.
mais à ja – mais
Vlns. 1
Vlns. 2
Alt.
Vcs.
Cbs.